aguas Araucanía

INGENIERÍA BÁSICA PARA PLANTAS ELEVADORAS, IMPULSIONES, PLANTA DE TRATAMIENTO DE AGUAS SERVIDAS Y DESCARGA LOCALIDAD DE LICAN RAY

CONTENIDO : TRATAMIENTO PRELIMINAR Y SISTEMA DE VÁLVULAS ALIMENTADORAS ESTANQUES SBR

PROYECTADO POR: EMAS INGENIERIA

HUMBERTO ACUÑA JEFE PROYECTO	LUIS PEILLARD ING. PROYECTO

UBICACIÓN	FECHA	ESCALA	REV.	INVERSIÓN
LICAN RAY	FEBRERO 2017	SE INDICAN	0	OPERACIONAL

APROBACION CLIENTE INTERNO:

FIRMA

APROBACIÓN AGUAS ARAUCANÍA S.A.

REVISOR | REVISOR (VB°) PREVENCIONISTA DE RIESGOS | JEFE DEPTO. DESARROLLO E INGENIERÍA

GERENTE DE INFRAESTRUCTURA Y DESARROLLO

PROYECTO AGUAS ARAUCANIA Nº _____ PLANO Nº 28

COD. 210-HI-001

REVISION	N°	FECHA	PROY	DIB	REV	DESCRIPCIÓN
	A	16/02/17	LPP	JOP	HAD	REVISION INTERNA
	B	10/05/17	LPP	JOP	HAD	REVISION CLIENTE
	0	31/05/17	LPP	JOP	HAD	REVISIÓN CLIENTE

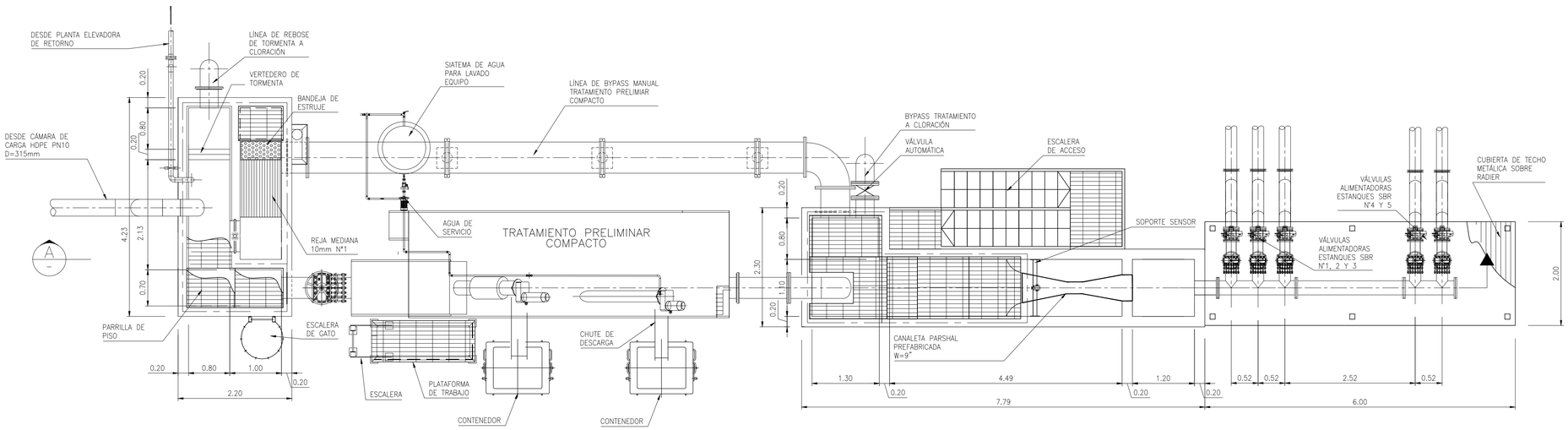

PLANTA
ESC. 1:50

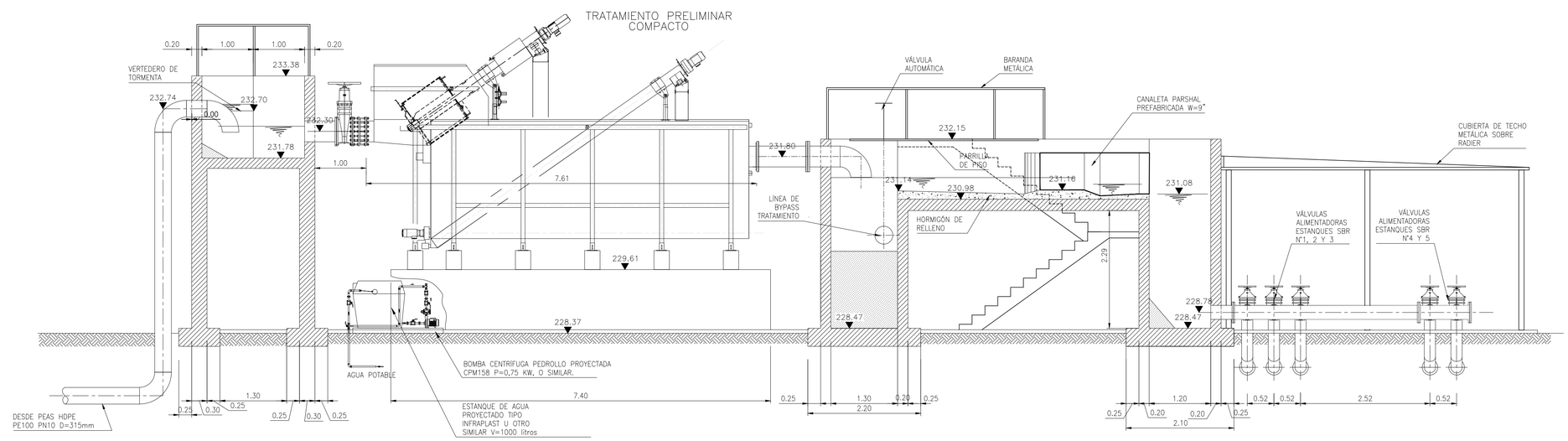

CORTE A
ESCALA 1:50

ARCHIVO DE DIBUJO CAD : 028-ic-b-pls-210-hi-001-0-pretratamiento.dwg